

абсолютная успеваемость 2 курс (%)

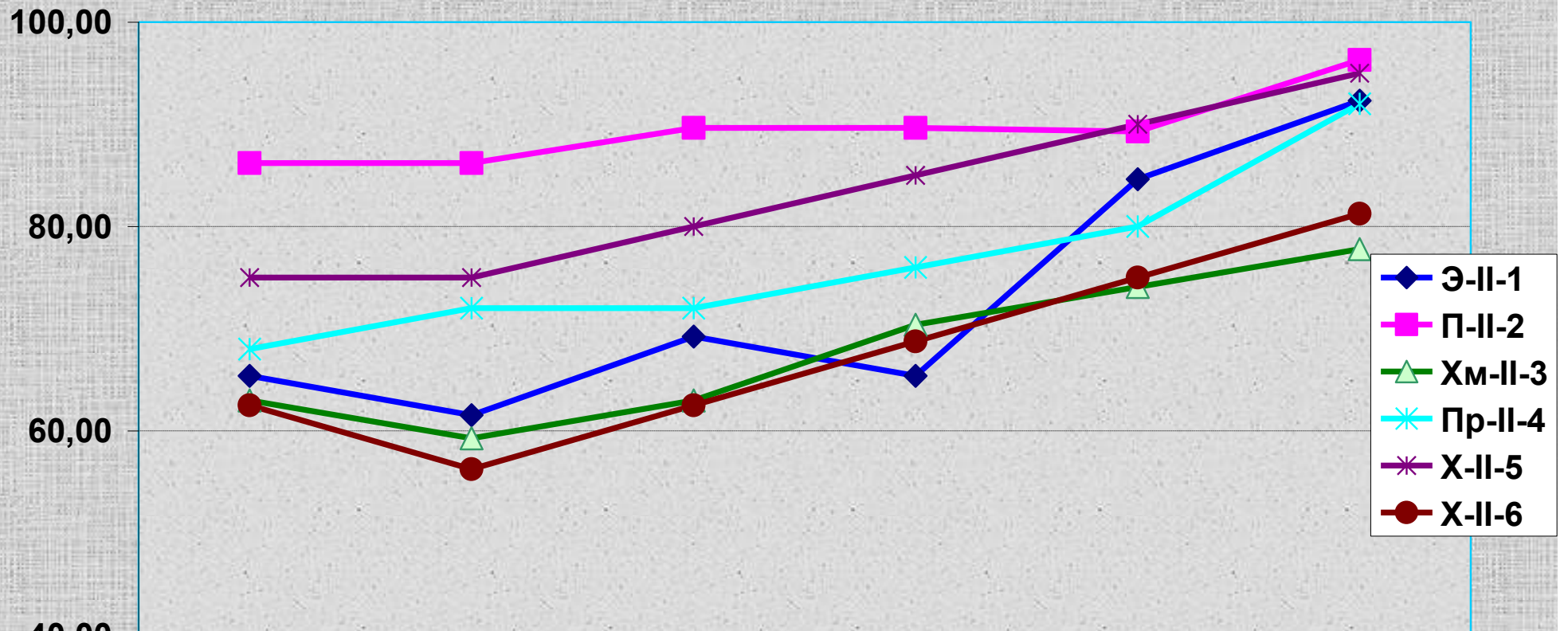

	февраль	март	апрель	май	пред семестр	2 семестр
Э-II-1	65,38	61,54	69,23	65,38	84,62	92,31
П-II-2	86,21	86,21	89,66	89,66	89,29	96,30
Хм-II-3	62,96	59,26	62,96	70,37	74,07	77,78
Пр-II-4	68,00	72,00	72,00	76,00	80,00	92,00
Х-II-5	75,00	75,00	80,00	85,00	90,00	95,00
Х-II-6	62,50	56,25	62,50	68,75	75,00	81,25

качественная успеваемость 2 курс (%)

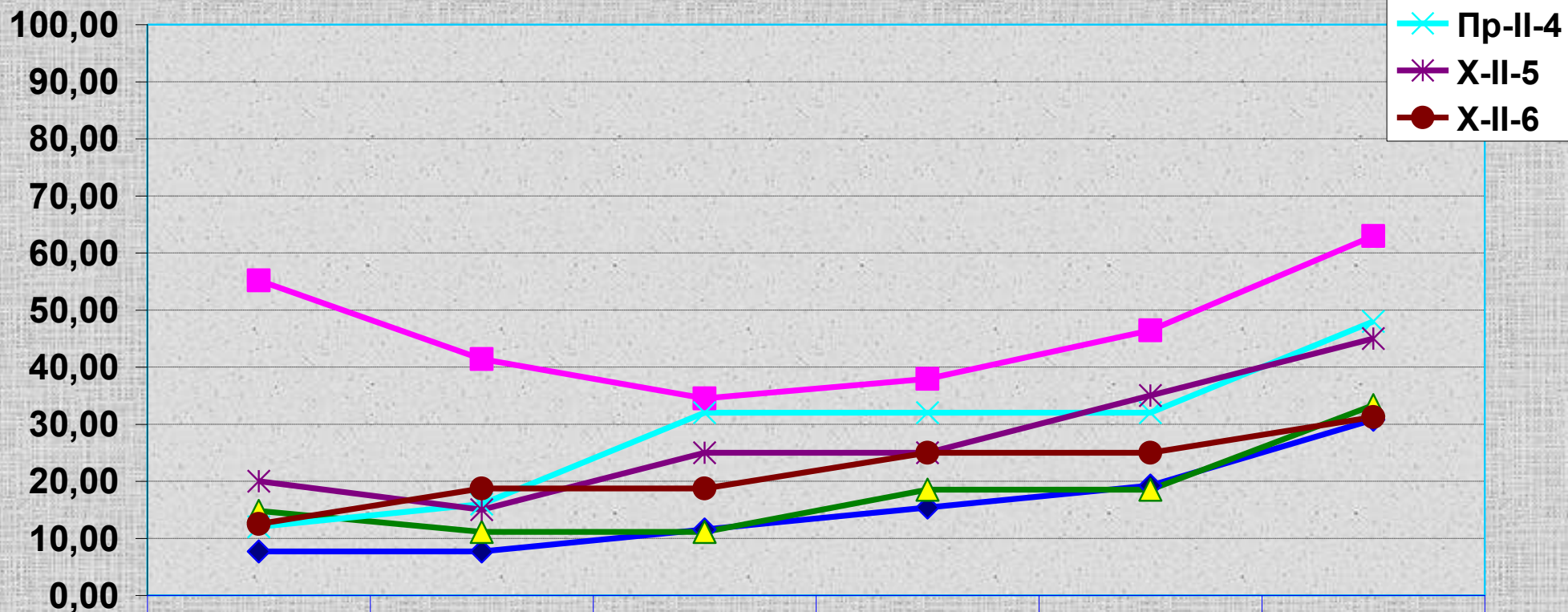

	февраль	март	апрель	май	пред семестр	2 семестр
Э-II-1	7,69	7,69	11,54	15,38	19,23	30,77
П-II-2	55,17	41,38	34,48	37,93	46,43	62,96
ХМ-II-3	14,81	11,11	11,11	18,52	18,52	33,33
Пр-II-4	12,00	16,00	32,00	32,00	32,00	48,00
Х-II-5	20,00	15,00	25,00	25,00	35,00	45,00
Х-II-6	12,50	18,75	18,75	25,00	25,00	31,25